

1 MICOLOGIA AMBIENTAL / COLEÇÃO / OGM
ESCALA 1 : 50

EQUIPAMENTOS

01a	AGITADOR VORTEX (TUBOS)
01d	AGITADOR MAGNÉTICO DE PLACA
01f	AGITADOR MULTIFUNCIONAL (PLATAFORMA DE AGITAÇÃO)
06a	BALANÇA ANALÍTICA (>= 0,0001G)
07a	BANHO MARIA COM AGITAÇÃO (COM CIRCULAÇÃO OU ULTRATERMOSTÁTICO)
07b	BANHO MARIA MÉDIO
08a	BANHO SECO (TERMOBLOCO OU BLOCO DE AQUECIMENTO)
11e	CABINE SEGURANÇA BIOLÓGICA CLASSE II-A2 -MÉDIA
11f	CABINE SEGURANÇA BIOLÓGICA CLASSE II-A2 -PEQUENA
11h	CABINE SEGURANÇA BIOLÓGICA CLASSE II-B2 -MÉDIA
14c	CAPELA DE EXAUSTÃO - PEQUENA
15b	CAPELA DE FLUXO LAMINAR - MÉDIA
15c	CAPELA DE FLUXO LAMINAR - PEQUENA
16c	CENTRÍFUGA DE BANCADA - MICRO
16f	CENTRÍFUGA REFRIGERADA - MÉDIA
19a	COMPUTADOR - DESKTOP COMPLETO (CPU+MONITOR+TECLADO+MOUSE)
22a	CONCENTRADOR DE AMOSTRAS
24e	ELETROFORESE - FONTE
24f	ELETROFORESE - MINI FONTE
25a	ESPECTROFOTÔMETRO (LEITOR DE PLACAS)
25d	ESPECTROFOTÔMETRO - LEITOR DE MICROPLACAS DE FLUORESCÊNCIA
27a	ESTERILIZADOR INFRAVERMELHO (INCINERADOR DE BANCADA)
28a	ESTUFA DE CULTURA E BACTERIOLÓGICA
28d	ESTUFA INCUBADORA BOD DE PISO
28e	ESTUFA INCUBADORA CO2 (ESTUFA DE CULTURA CO2)
28f	ESTUFA INCUBADORA COM AGITAÇÃO DE BANCADA (ESTUFA COM AGITAÇÃO ORBITAL OU ESTUFA SHAKER)
32a	FREEZER CIENTÍFICO -30°C - 100 A 300L
32b	FREEZER CIENTÍFICO-30°C -300 A 600L
40a	MEDIDOR DE PH (PHMETRO OU POTENCIÔMETRO) DE BANCADA
40b	MEDIDOR DE PH (PHMETRO OU POTENCIÔMETRO) PORTÁTIL
41d	MICROSCÓPIO ÓPTICO
42a	NOBREAK
44d	PIPETADOR
46a	REFRIGERADOR - CÂMARA DE CONSERVAÇÃO
46b	REFRIGERADOR CIENTÍFICO 400 A 650L
56c	TANQUE CRIOGÊNICO MANUAL 160L-200
57a	TERMOCICLADOR - PCR
57b	TERMOCICLADOR - PCR RT
59a	TRANSILUMINADOR

FLUXOS

- AMOSTRAS
- INSUMOS
- RESÍDUOS
- PESSOAS
- EQUIPAMENTOS GRANDES

TERMO DE RECEBIMENTO E APROVAÇÃO DE PROJETO

Por este instrumento fica formalizada a aprovação do Projeto Básico pelos profissionais técnicos habilitados responsáveis; coordenador da meta e/ou fiscal do Contrato; autoridades competentes na Cogic; e gestores diretamente envolvidos e direção da Unidade demandante. Esta aprovação atende aos incisos I e II do art. 18 da Lei nº 14.133/2021 (instrução da fase preparatória) e sua inclusão no Processo referente à contratação do objeto é necessária para dar prosseguimento ao certame licitatório. Desse modo, a Cogic se compromete em executar o serviço ou obra em consonância com o Projeto Básico aprovado neste ato.

Por sua vez, os gestores diretamente envolvidos e direção da Unidade demandante se comprometem em não solicitar modificações que alterem este Projeto Básico uma vez que têm plena compreensão e concordância com o mesmo.

Os gestores diretamente envolvidos e direção da Unidade demandante atestam ainda a concordância com o planejamento para execução do serviço ou obra, condicionantes de execução e compromissos entre as partes-- incluindo eventuais transferências de atividades, liberação de áreas ou construções, reformas ou instalações prévias para adaptações provisórias, dentre outros pré-requisitos.

Registra-se que, em casos excepcionais, poderão ser admitidas alterações de escopo e prazo durante a execução do contrato: (i) em função do maior grau de detalhamento do projeto, desde que demonstrada a superioridade das inovações em termos de redução de custos, de aumento da qualidade, de redução do prazo de execução ou de facilidade de manutenção ou operação, conforme descrito no § 5º do art. 46 da Lei nº 14.133/2021; (ii) sempre que fato superveniente alheio à vontade das partes obrigar à modificações técnicas em encargos e especificações; ou (iii) nos casos em que modificações na legislação vigente obrigarem a revisão das soluções de projeto, sem a qual a aprovação em órgãos externos fique prejudicada ou impossibilitada.

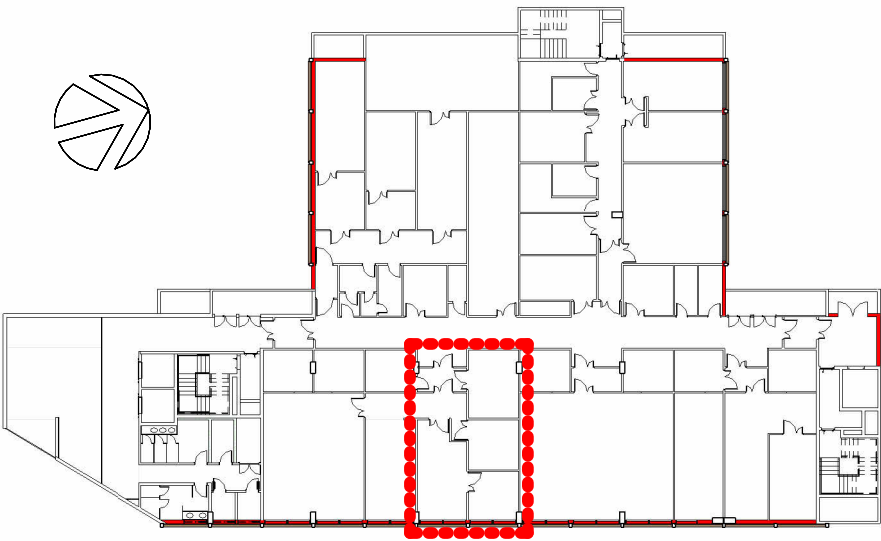

2 LOCALIZAÇÃO NÍVEL 3 - 05
ESCALA 1 : 500

C	NOME DE ARQUIVO, O.E., CORREÇÃO DE ÁREAS E FLUXOS	MZ/VF	MZ	26/04/2024
B	LAYOUT DA MICOLOGIA CONFORME REUNIÃO EM 25/01/2024	MZ/VF	MZ	20/02/2024
A	EMIÇÃO INICIAL	MZ/VF	MZ	29/12/2023
REV.	DESCRIÇÃO	REVISADO POR	RESP. TÉCNICO	DATA

	Ministério da Saúde		PROJETO / UNIDADE
FIOCRUZ		CPCLIN	
Fundação Oswaldo Cruz		INI	

OBJETIVO	CAMPUS	SETOR	
CONSTRUÇÃO	MANGUINHOS	INI	

Nº PRÉDIO	Nº DA META	O.E. / O.R.	Nº PRANCHA
918	2023.083	2024.03.27.01	A918X27A

TIPO DE PROJETO/SUBTIPO DE PROJETO	FASE
ARQUITETURA	ESTUDO PRELIMINAR

TÍTULO DA PRANCHA	DATA
MICOLOGIA AMBIENTAL, COLEÇÕES E OMG	29/12/2023
NÍVEL 3 - PLANTA DE LAYOUT	ESCALA
	As indicated

COORDENADOR DA META	CREA/CAU	RESPONSÁVEL TÉCNICO	CREA/CAU
MARLY ZIED	CAU A11504-5	MARLY ZIED	CAU A11504-5

EQUIPE
VANIA FURUGUEM, NATHALIA PAIVA, PEDRO PAULO, JOVI PEIXOTO, RENATO COUTO.

ARQ-305